

# 令和5年度 決算の概要

# 目 次

令和5年度一般会計歳入歳出決算	
1. 決算の状況	1
(1) 歳入	1
(2) 歳出	2
(3) 決算規模の年度別推移（過去10年間）	3
2. 性質別歳出決算の状況	4
3. 地方債の状況	5
4. 負担金の状況（市町村別一覧）	6

令和5年度一般会計歳入歳出決算

1. 決算の状況

(1) 歳入

(単位：円)

区 分	令和5年度 決 算 額 (A)	令和4年度 決 算 額 (B)	比 較		(A)の構成比 %
			増 減 額 A-B(C)	増 減 率 C/B%(D)	
1 分担金及び負担金	7,828,192,000	6,356,074,000	1,472,118,000	23.2	52.5
2 使用料及び手数料	83,365,210	84,592,640	▲ 1,227,430	▲ 1.5	0.6
3 国庫支出金	2,424,623,000	1,270,499,000	1,154,124,000	90.8	16.3
4 財産収入	202,148	199,647	2,501	1.3	0.0
5 繰入金	59,522,234	81,951,467	▲ 22,429,233	▲ 27.4	0.4
6 繰越金	567,438,159	80,870,294	486,567,865	601.7	3.8
7 諸収入	213,356,204	187,973,453	25,382,751	13.5	1.4
8 組合債	3,723,400,000	1,881,000,000	1,842,400,000	97.9	25.0
合 計	14,900,098,955	9,943,160,501	4,956,938,454	49.9	100.0

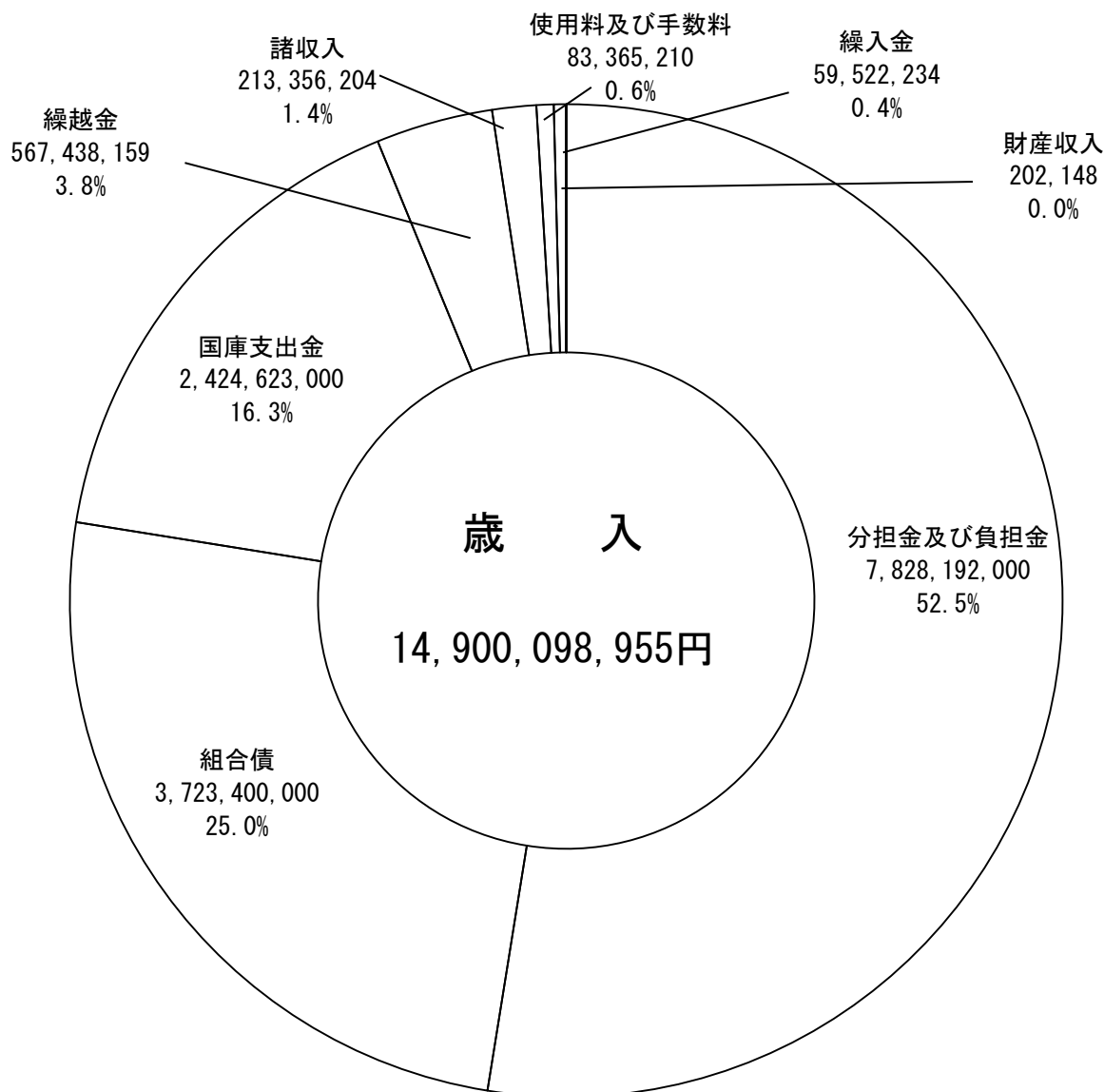

## (2) 歳出

(単位：円)

区 分	令和5年度 決算額 (A)	令和4年度 決算額 (B)	比 較		(A)の構成比 %
			増 減 額 A-B(C)	増 減 率 C/B%(D)	
1 議会費	1,491,765	1,683,943	▲ 192,178	▲ 11.4	0.0
2 総務費	1,043,621,250	153,775,294	889,845,956	578.7	7.1
3 民生費	118,061,885	67,248,388	50,813,497	75.6	0.8
4 衛生費	9,566,518,164	5,164,581,947	4,401,936,217	85.2	64.9
5 消防費	3,575,790,672	3,022,726,741	553,063,931	18.3	24.3
6 公債費	434,686,276	222,484,492	212,201,784	95.4	2.9
7 予備費	0	0	0	-	0.0
合 計	14,740,170,012	8,632,500,805	6,107,669,207	70.8	100.0

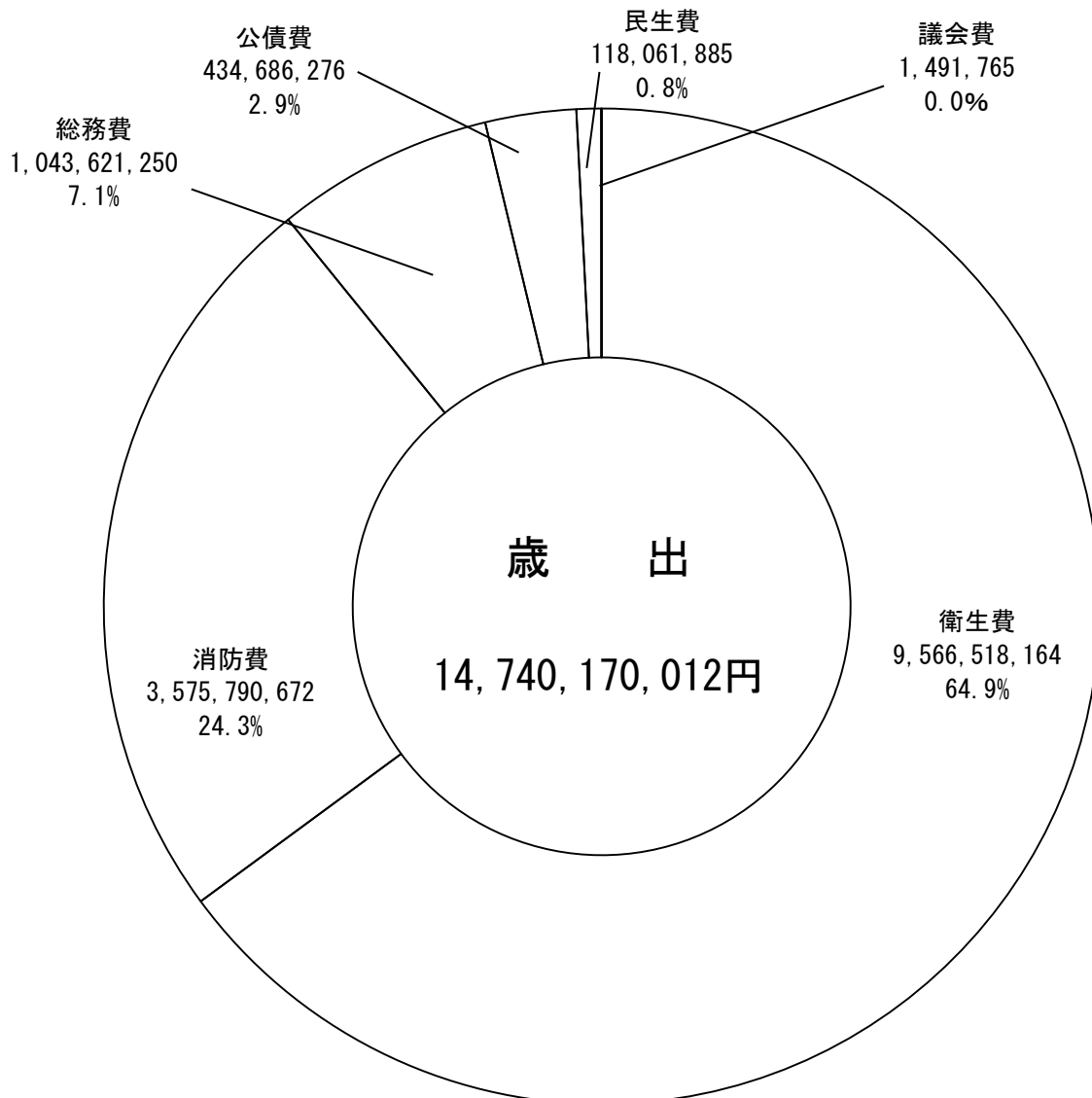

## (3) 決算規模の年度別推移（過去10年間）

（単位：千円）

	歳入			歳出			差引		翌年度に繰越すべき財源	実質収支
	決算額 A	増減額 B	対前年比 %	決算額 C	増減額 D	対前年比 %	決算額 A-C	増減額 B-D		
平成26年度	7,612,866	1,414,094	22.8	7,591,805	1,413,601	22.9	21,061	493		21,061
平成27年度	6,267,902	▲1,344,964	▲17.7	6,237,875	▲1,353,930	▲17.8	30,027	8,966		30,027
平成28年度	5,946,682	▲321,220	▲5.1	5,921,643	▲316,232	▲5.1	25,039	▲4,988		25,039
平成29年度	6,512,442	565,760	9.5	6,496,958	575,315	9.7	15,484	▲9,555		15,484
平成30年度	5,843,741	▲668,701	▲10.3	5,808,557	▲688,401	▲10.6	35,184	19,700		35,184
令和元年度	6,447,458	603,717	10.3	6,405,519	596,962	10.3	41,939	6,755		41,939
令和2年度	5,726,198	▲721,260	▲11.2	5,666,245	▲739,274	▲11.5	59,953	18,014		59,953
令和3年度	5,636,079	▲90,119	▲1.6	5,509,597	▲156,648	▲2.8	126,482	66,529	72,413	54,069
令和4年度	9,943,161	4,307,082	76.4	8,632,501	3,122,904	56.7	1,310,660	1,184,178	1,280,608	30,052
令和5年度	14,900,099	4,956,938	49.9	14,740,170	6,107,669	70.8	159,929	▲1,150,731	122,952	36,977

決算規模の年度別推移

億円

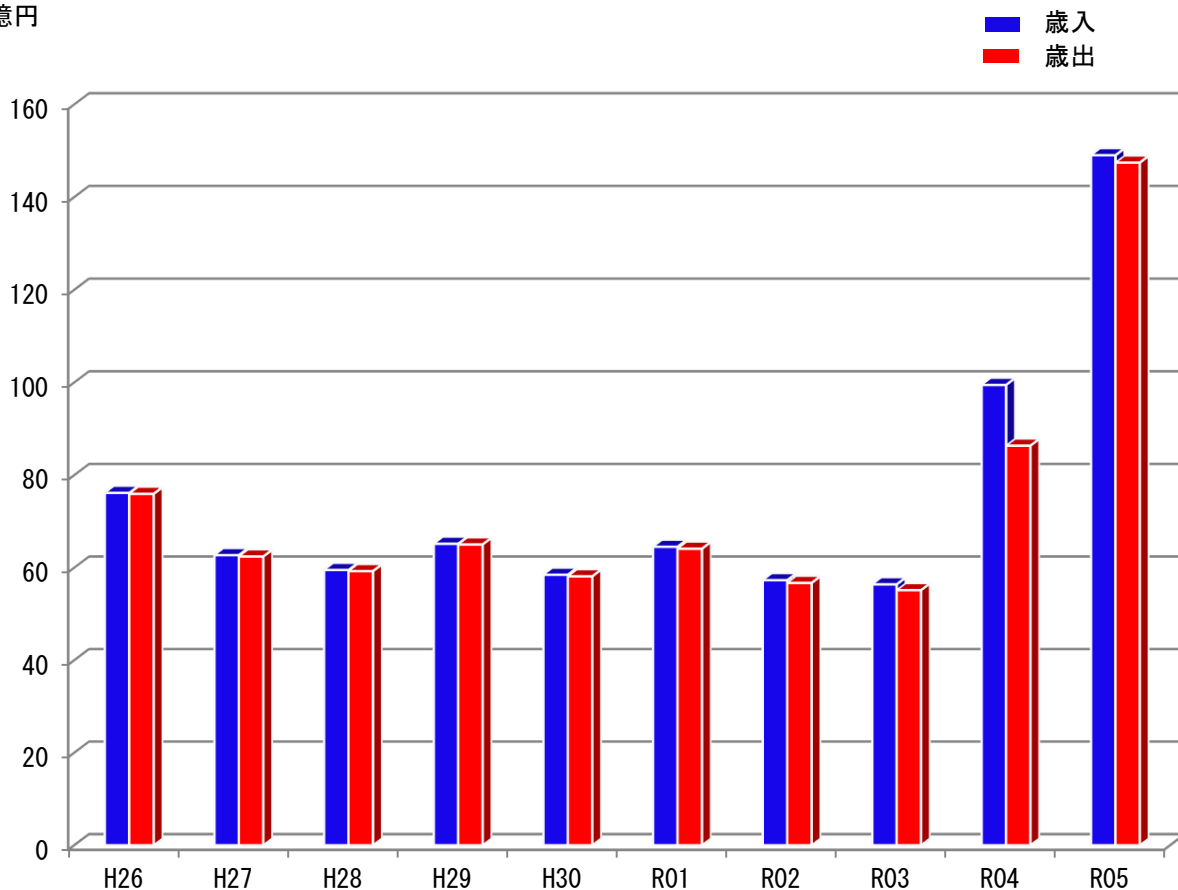

2. 性質別歳出決算の状況

歳出

(単位：千円)

区 分	令和5年度 決算額 (A)	令和4年度 決算額 (B)	比 較		(A)の構成比 %
			増 減 額 A-B(C)	増 減 率 C/B%(D)	
人 件 費	2,583,344	2,546,006	37,338	1.5	17.5
物 件 費	2,356,129	2,653,344	▲ 297,215	▲ 11.2	16.0
維 持 補 修 費	2,627	9,654	▲ 7,027	▲ 72.8	0.0
扶 助 費	30,785	29,650	1,135	3.8	0.2
補 助 費 等	699,296	90,090	609,206	676.2	4.8
公 債 費	434,686	222,484	212,202	95.4	3.0
積 立 金	949,091	52,840	896,251	1,696.2	6.4
普通建設事業費	7,684,212	3,028,433	4,655,779	153.7	52.1
合 計	14,740,170	8,632,501	6,107,669	70.8	100.0

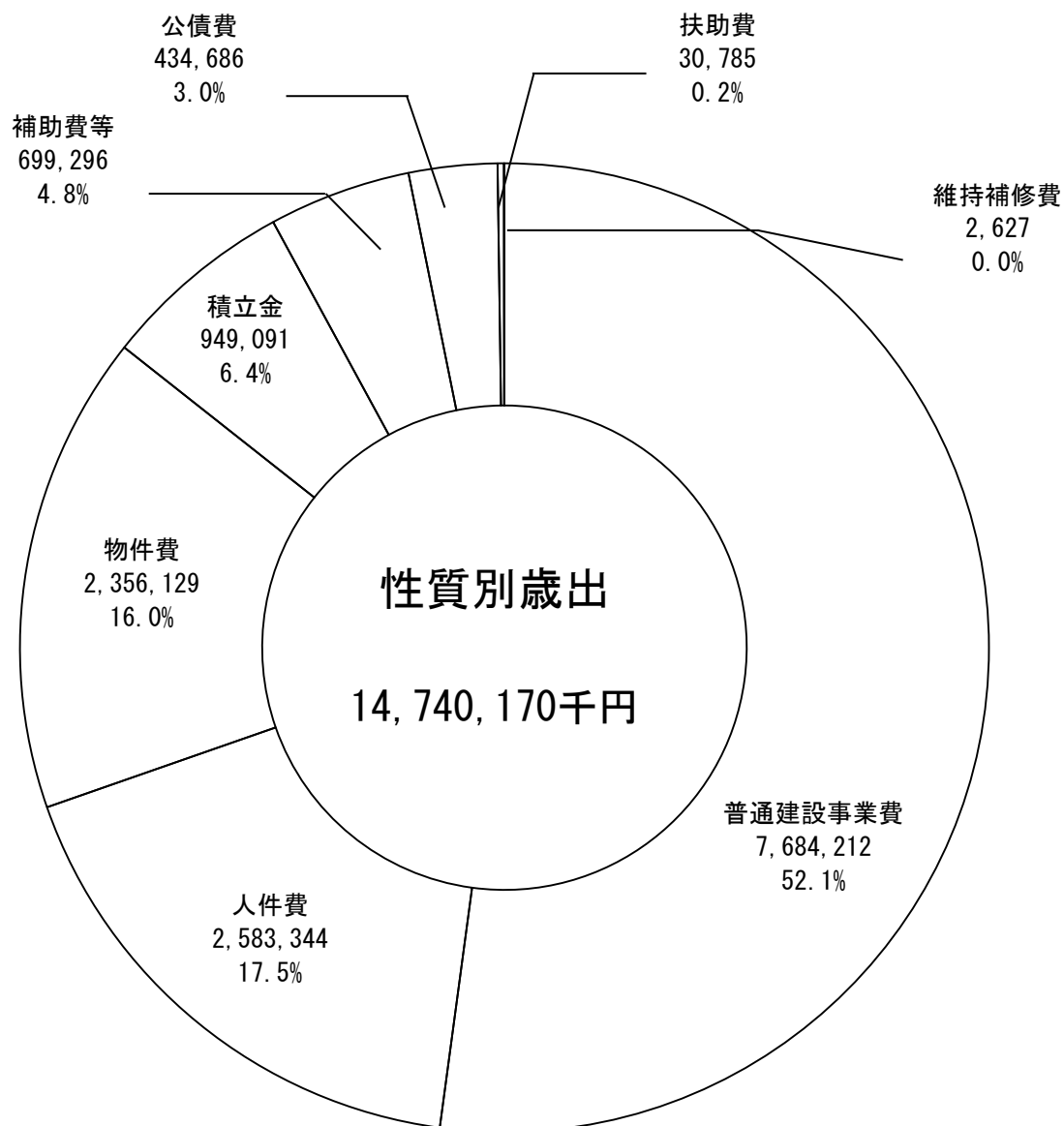

3. 地方債の状況

地方債明細書

(単位：円)

区分 事業名（発行件数）	発行年度	発行総額	令和5年度 元金償還額	令和5年度末 未償還元金	構成比 （%）	利率 （%）	最終 償還 年度
1 しもきた療育園改修(2)	H21	127,400,000	7,596,248	48,937,628	0.8	0.470~1.70	R12
2 はまゆり学園建替(11)	H24~R5	1,049,656,000	257,573,560	490,352,096	8.4	0.20~1.10	R17
3 新ごみ処理施設整備(3)	H29~R5	5,102,200,000	5,073,996	5,046,400,000	86.2	0.01~1.24	R25
4 消防救急デジタル無線整備(1)	H26	983,500,000	99,038,886	99,237,063	1.7	0.20	R6
5 大湊署庁舎建設(1)	H26	46,600,000	2,740,000	30,160,000	0.5	0.503	R16
6 高機能指令センター改修(2)	R1~R2	51,000,000	10,200,000	12,400,000	0.2	0.002~0.003	R7
7 本部・むつ署非常用照明改修(1)	R2	2,800,000	560,000	1,120,000	0.0	0.34	R7
8 むつ署オーバースライダー改修(1)	R2	2,400,000	480,000	960,000	0.0	0.34	R7
9 大湊署化学車整備(1)	R2	99,000,000	19,800,000	39,600,000	0.7	0.003	R7
10 大畑署高規格救急自動車整備(1)	R4	30,000,000	6,000,000	24,000,000	0.4	0.20	R9
11 川内消防分署水槽付ポンプ自動車整備事業(1)	R5	51,700,000	5,170,000	46,530,000	0.8	0.20	R10
12 消防本部ドローン整備事業(1)	R5	2,800,000		2,800,000	0.1	0.81	R10
13 川内・脇野沢消防分署庁舎建設事業(1)	R5	11,800,000		11,800,000	0.2	0.40	R10
合計		7,560,856,000	414,232,690	5,854,296,787	100.0		

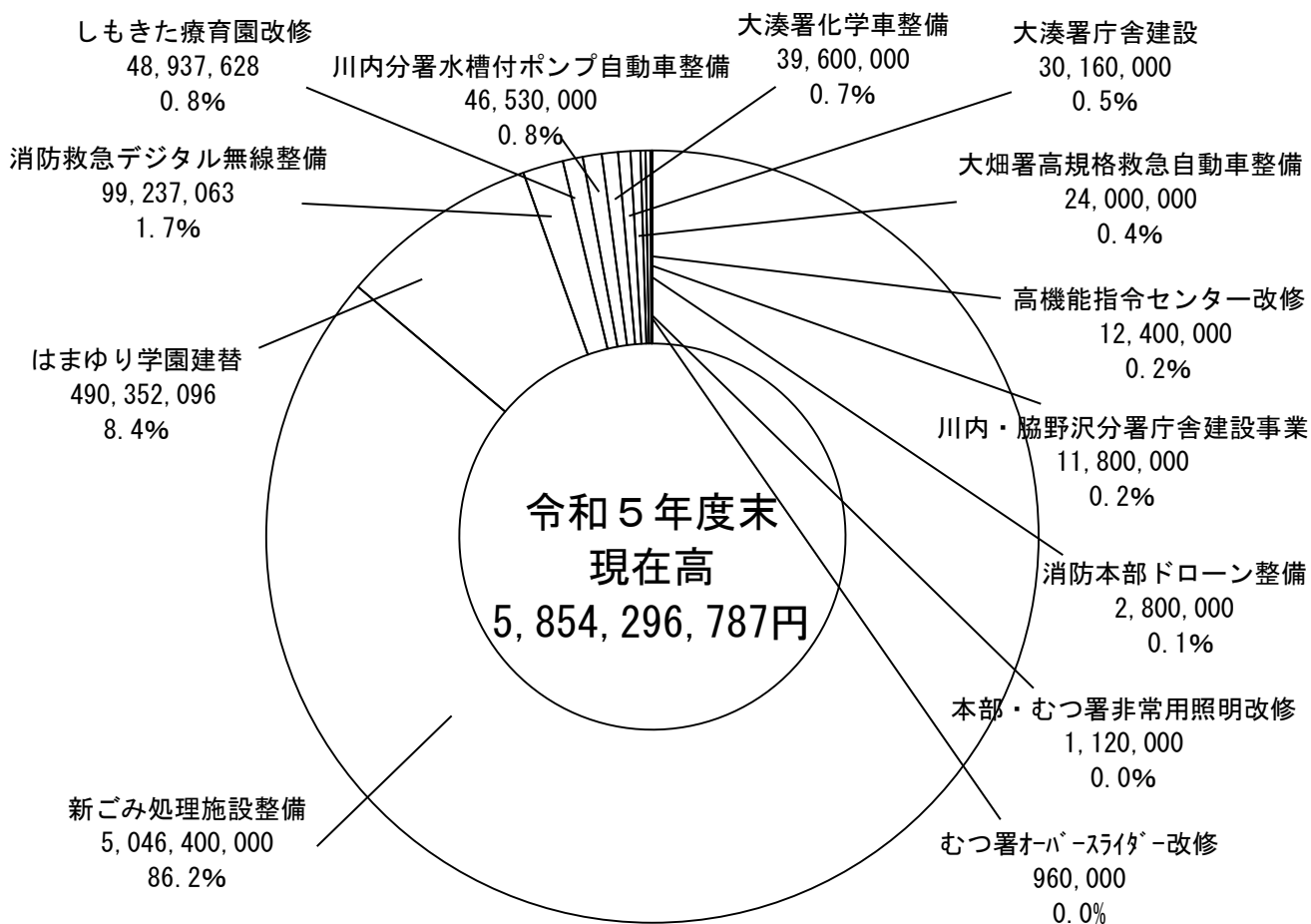

4. 負担金の状況（市町村別一覧）

令和5年度市町村負担金明細

（単位：千円）

	議会費	総務費	民生費	衛生費	消防費	公債費	合計	構成比 (%)
むつ市	908	50,614	76,674	2,519,095	1,573,856	156,008	4,377,155	55.9
大間町	181	8,920	9,623	305,931	1,362,325	22,526	1,709,506	21.8
東通村	181	9,961	13,532	319,381	416,621	26,298	785,974	10.1
風間浦村	181	6,318	6,425	140,908	200,295	15,991	370,118	4.7
佐井村	181	6,451	11,832	147,130	189,336	15,507	370,437	4.7
野辺地町	91	5,193	-	92,243	-	0	97,527	1.3
横浜町	91	2,582	-	35,350	-	0	38,023	0.5
六ヶ所村	91	4,549	-	74,812	-	0	79,452	1.0
合計	1,905	94,588	118,086	3,634,850	3,742,433	236,330	7,828,192	100.0

