

# 令和4年度 決算の概要

下北地域広域行政事務組合



# 令和4年度一般会計歳入歳出決算

## 1. 決算の状況

### (1) 歳入

(単位：円)

区 分	令和4年度 決 算 額 (A)	令和3年度 決 算 額 (B)	比 較		(A)の構成比 %
			増 減 額 A-B(C)	増 減 率 C/B%(D)	
1 分担金及び負担金	6,356,074,000	5,074,779,000	1,281,295,000	25.2	63.9
2 使用料及び手数料	84,592,640	84,303,020	289,620	0.3	0.9
3 国庫支出金	1,270,499,000	124,437,000	1,146,062,000	921.0	12.8
4 財産収入	199,647	158,472	41,175	26.0	0.0
5 繰入金	81,951,467	31,243,263	50,708,204	162.3	0.8
6 繰越金	80,870,294	7,985,359	72,884,935	912.7	0.8
7 諸収入	187,973,453	143,473,399	44,500,054	31.0	1.9
8 組合債	1,881,000,000	169,700,000	1,711,300,000	1,008.4	18.9
合 計	9,943,160,501	5,636,079,513	4,307,080,988	76.4	100.0

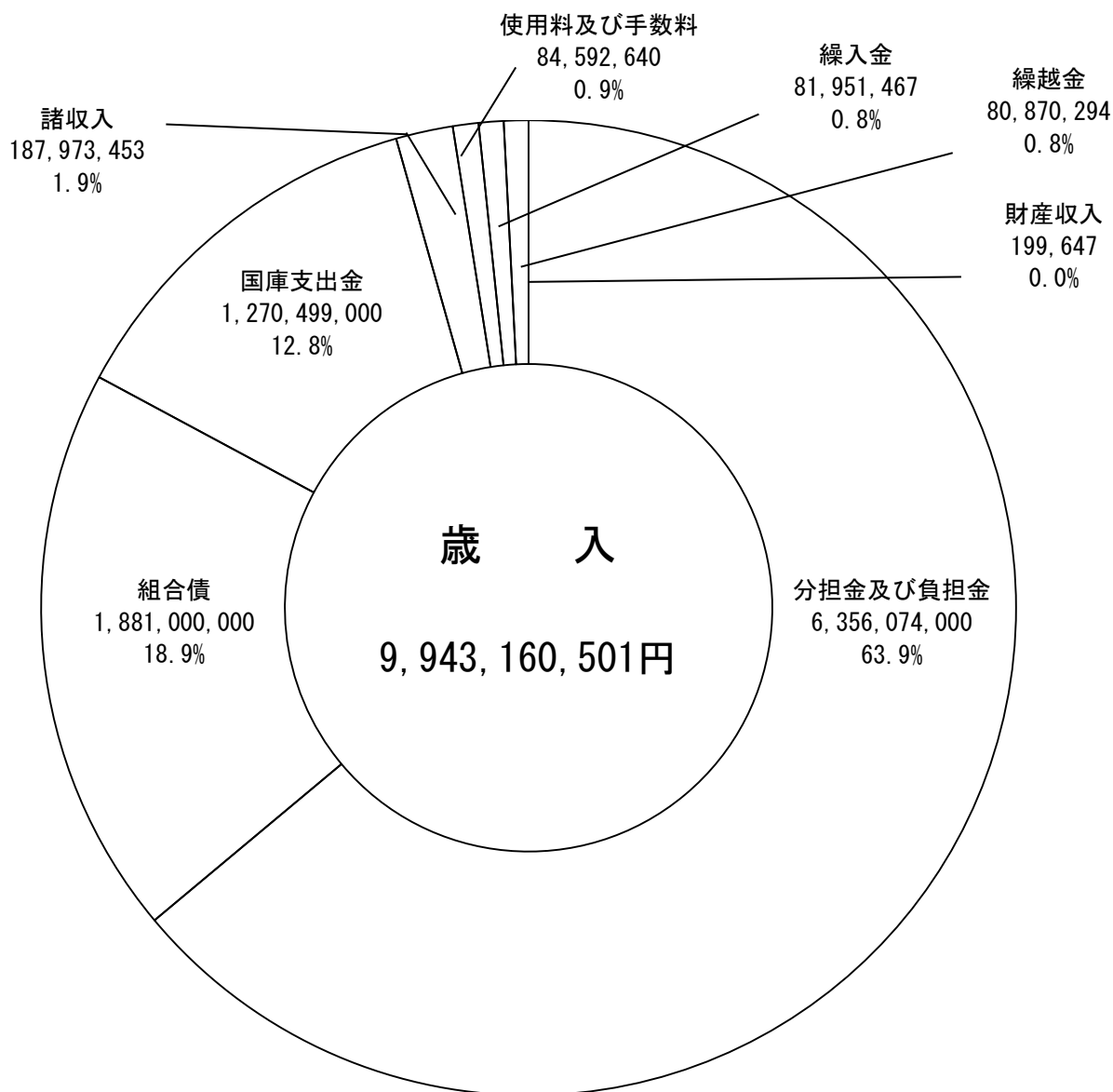

## (2) 歳出

(単位：円)

区 分	令和4年度 決算額 (A)	令和3年度 決算額 (B)	比 較		(A)の構成比 %
			増 減 額 A-B(C)	増 減 率 C/B%(D)	
1 議会費	1,683,943	1,227,835	456,108	37.1	0.0
2 総務費	153,775,294	97,338,346	56,436,948	58.0	1.8
3 民生費	67,248,388	56,744,912	10,503,476	18.5	0.8
4 衛生費	5,164,581,947	2,353,190,284	2,811,391,663	119.5	59.8
5 消防費	3,022,726,741	2,714,310,172	308,416,569	11.4	35.0
6 公債費	222,484,492	286,785,750	▲ 64,301,258	▲ 22.4	2.6
7 予備費	0	0	0	-	0.0
合 計	8,632,500,805	5,509,597,299	3,122,903,506	56.7	100.0

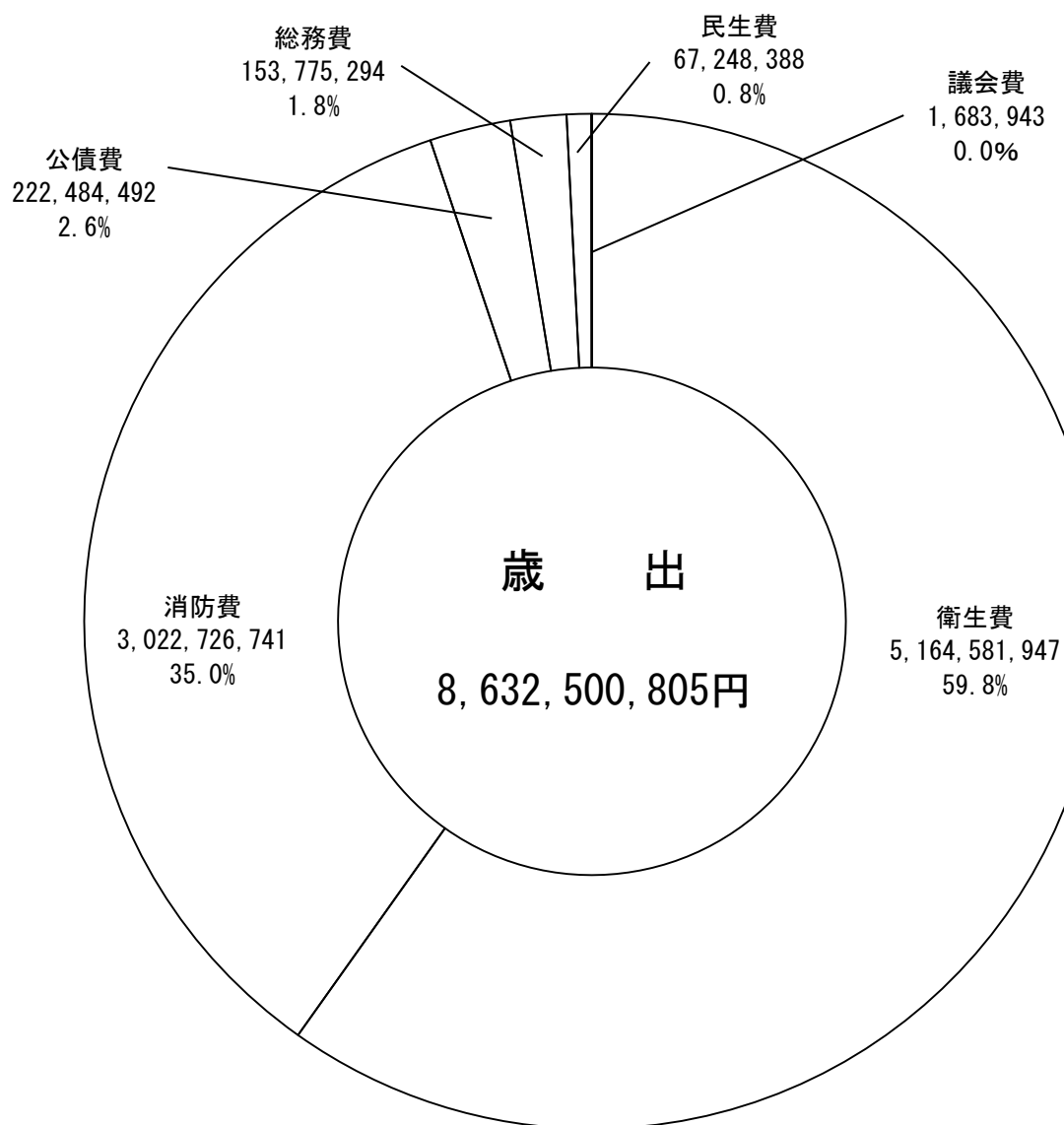

## (3) 決算規模の年度別推移（過去10年間）

（単位：千円）

	歳入			歳出			差引		翌年度に繰越すべき財源	実質収支
	決算額 A	増減額 B	対前年比 %	決算額 C	増減額 D	対前年比 %	決算額 A-C	増減額 B-D		
平成25年度	6,198,772	▲ 177,339	▲ 2.8	6,178,204	▲ 167,618	▲ 2.6	20,568	▲ 9,721		20,568
平成26年度	7,612,866	1,414,094	22.8	7,591,805	1,413,601	22.9	21,061	493		21,061
平成27年度	6,267,902	▲ 1,344,964	▲ 17.7	6,237,875	▲ 1,353,930	▲ 17.8	30,027	8,966		30,027
平成28年度	5,946,682	▲ 321,220	▲ 5.1	5,921,643	▲ 316,232	▲ 5.1	25,039	▲ 4,988		25,039
平成29年度	6,512,442	565,760	9.5	6,496,958	575,315	9.7	15,484	▲ 9,555		15,484
平成30年度	5,843,741	▲ 668,701	▲ 10.3	5,808,557	▲ 688,401	▲ 10.6	35,184	19,700		35,184
令和元年度	6,447,458	603,717	10.3	6,405,519	596,962	10.3	41,939	6,755		41,939
令和2年度	5,726,198	▲ 721,260	▲ 11.2	5,666,245	▲ 739,274	▲ 11.5	59,953	18,014		59,953
令和3年度	5,636,079	▲ 90,119	▲ 1.6	5,509,597	▲ 156,648	▲ 2.8	126,482	66,529	72,413	54,069
令和4年度	9,943,161	4,307,082	76.4	8,632,501	3,122,904	56.7	1,310,660	1,184,178	1,280,608	30,052

決算規模の年度別推移

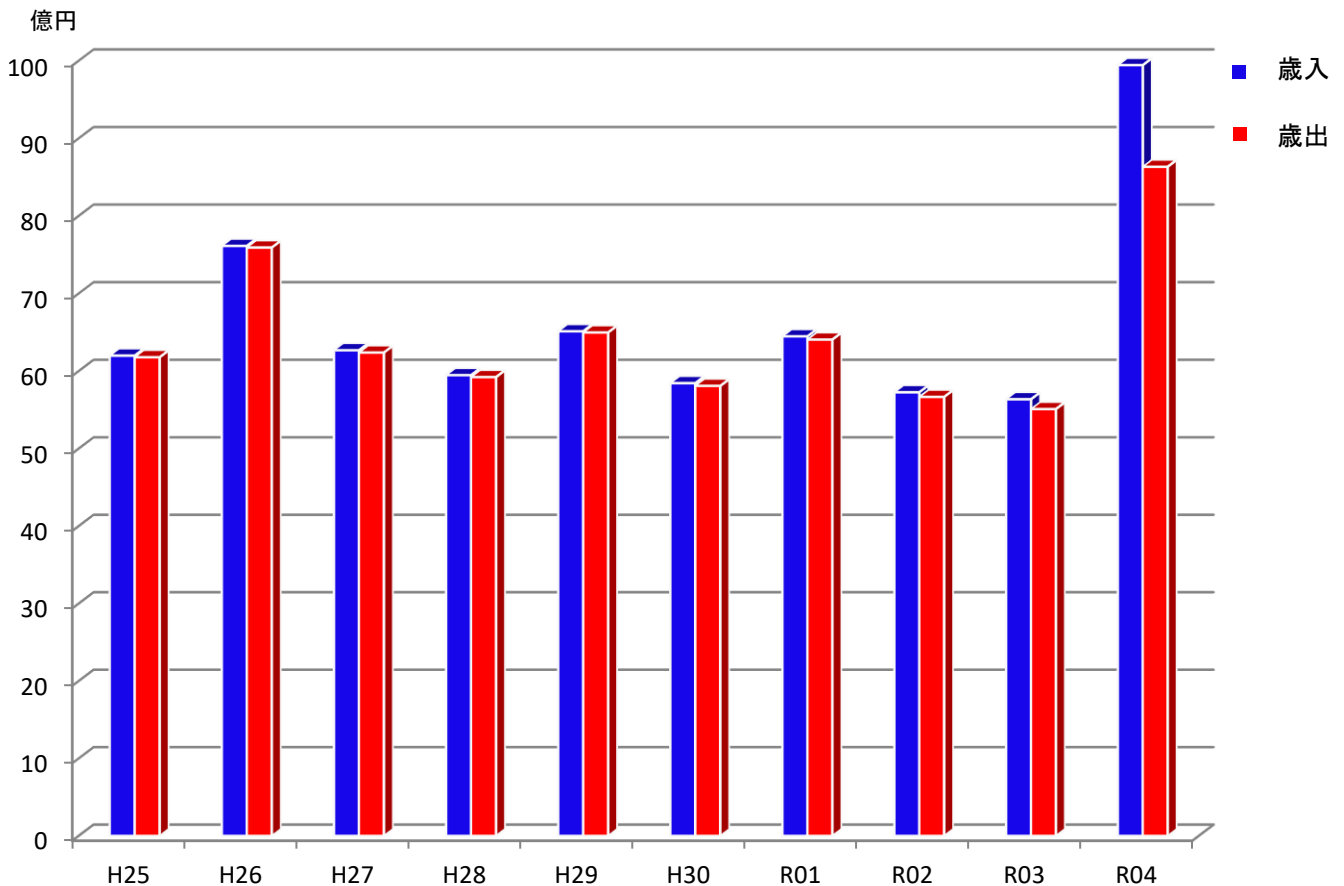

2. 性質別歳出決算の状況

歳出

(単位：千円)

区 分	令和4年度 決算額 (A)	令和3年度 決算額 (B)	比 較		(A)の構成比 %
			増 減 額 A-B(C)	増 減 率 C/B%(D)	
人 件 費	2,546,006	2,465,875	80,131	3.2	29.5
物 件 費	2,653,344	2,299,764	353,580	15.4	30.7
維 持 補 修 費	9,654	4,283	5,371	125.4	0.1
扶 助 費	29,650	29,955	▲ 305	▲ 1.0	0.3
補 助 費 等	90,090	66,133	23,957	36.2	1.1
公 債 費	222,484	286,786	▲ 64,302	▲ 22.4	2.6
積 立 金	52,840	1	52,839	5,283,900.0	0.6
普通建設事業費	3,028,433	356,800	2,671,633	748.8	35.1
合 計	8,632,501	5,509,597	3,122,904	56.7	100.0

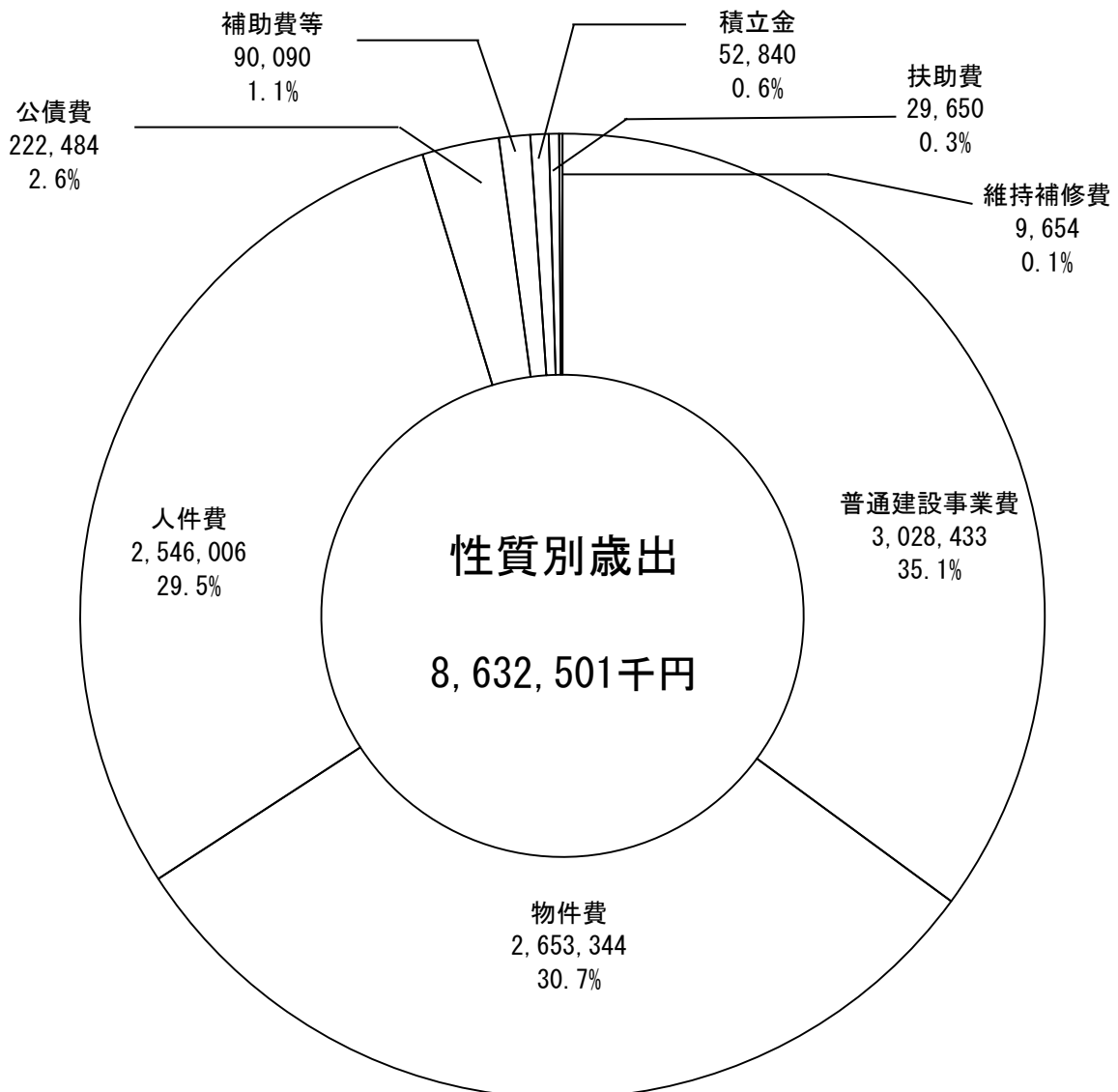

3. 地方債の状況

地方債明細書

(単位：円)

区分 事業名（発行件数）	発行年度	発行総額	令和4年度 元金償還額	令和4年度末 未償還元金	構成比 （%）	利率 （%）	最終償還 年度
1 しもきた療育園改修(2)	H21	127,400,000	7,538,636	56,533,876	1.9	0.470~1.70	R12
2 はまゆり学園建替(9)	H24~27	845,700,000	53,511,519	543,969,656	18.3	0.20~1.10	R17
3 新ごみ処理施設整備(3)	H29~R4	2,076,500,000	10,147,230	2,025,773,996	68.1	0.01~1.237	R24
4 むつ署訓練塔整備(1)	H24	15,800,000	1,975,000	0	0.0	0.40	R4
5 消防救急デジタル無線整備(1)	H26	983,500,000	98,841,106	198,275,949	6.7	0.20	R6
6 大湊署庁舎建設(1)	H26	46,600,000	2,740,000	32,900,000	1.1	0.503	R16
7 むつ署救急車購入(1)	H29	46,100,000	9,220,000	0	0.0	0.01	R4
8 高性能指令センター改修(2)	R1~R2	51,000,000	10,200,000	22,600,000	0.8	0.002~0.003	R7
9 本部・むつ署非常用照明改修(1)	R2	2,800,000	560,000	1,680,000	0.1	0.34	R7
10 むつ署オーバーライト改修(1)	R2	2,400,000	480,000	1,440,000	0.0	0.34	R7
11 大湊署化学車整備(1)	R2	99,000,000	19,800,000	59,400,000	2.0	0.003	R7
12 大畑署高規格救急自動車整備(1)	R4	30,000,000		30,000,000	1.0	0.20	R9
合計		4,326,800,000	215,013,491	2,972,573,477	100.0		

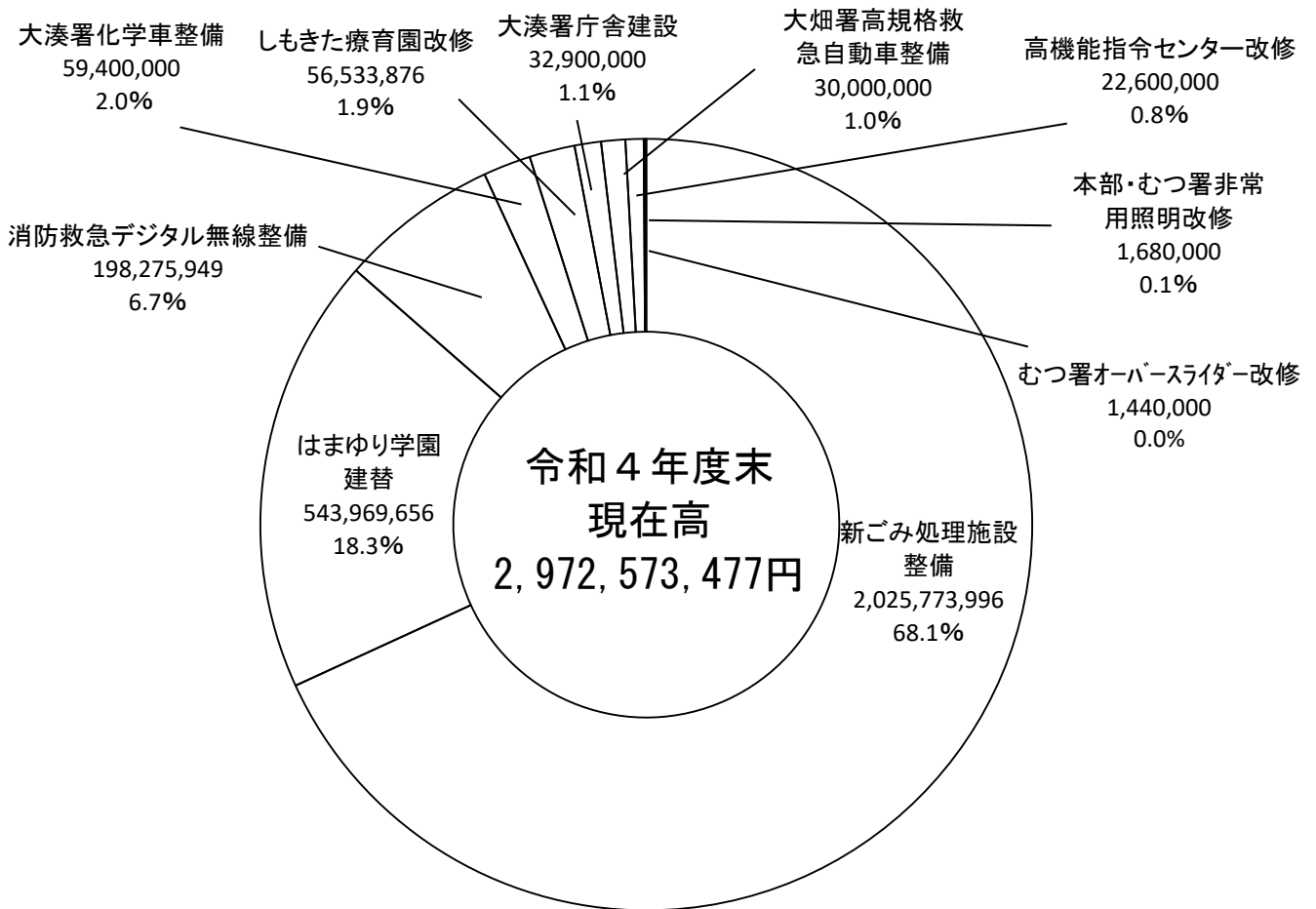

4. 負担金の状況（市町村別一覧）

令和4年度市町村負担金明細

（単位：千円）

	議会費	総務費	民生費	衛生費	消防費	公債費	合計	構成比 (%)
むつ市	0	48,299	43,125	2,101,808	1,587,508	140,849	3,921,589	61.7
大間町	0	8,511	6,177	274,386	451,223	23,054	763,351	12.0
東通村	0	9,504	7,621	286,635	408,805	26,866	739,431	11.6
風間浦村	0	6,030	4,357	131,729	210,334	16,264	368,714	5.8
佐井村	0	6,157	5,861	136,942	184,217	15,796	348,973	5.5
野辺地町	0	4,956	-	92,302	-	0	97,258	1.5
横浜町	0	2,464	-	35,372	-	0	37,836	0.6
六ヶ所村	0	4,341	-	74,581	-	0	78,922	1.3
合計	0	90,262	67,141	3,133,755	2,842,087	222,829	6,356,074	100.0

